

N O R D K A L O T T E N

Nr. 3

september 1991

10. årgang

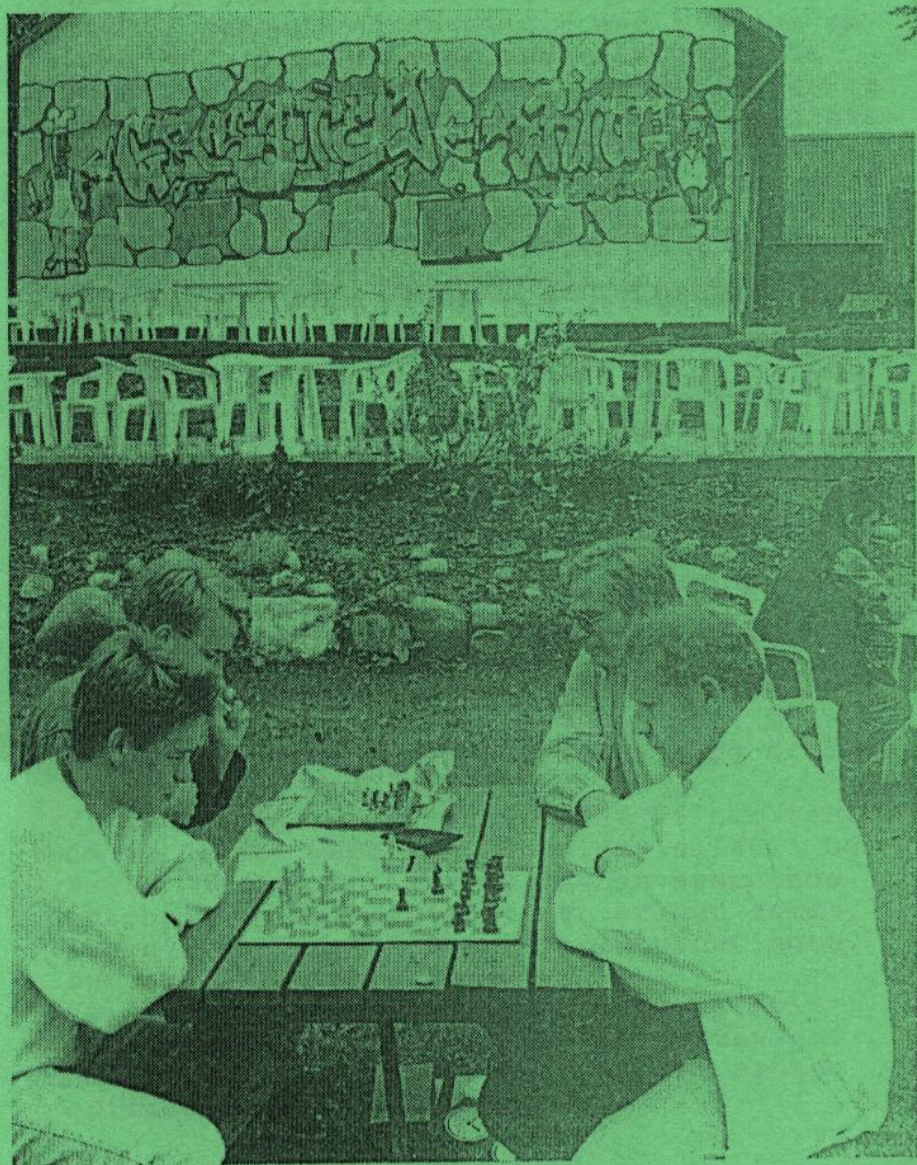

INDHOLDSFORTEGNELSE

Formanden har ordet.....	3
Venskabsmatch mod Hillerød.....	3
Fokus på slutspil.....	4
Skakopgave	6
Klubstævne 1991	7
Udfordringsmatch og startfest	8
Monrad 1991	10-11
Pape-benoni ?	15
Løsning på skakopgave	18
Aktivitetsplan 1991-92	19

Formanden har ordet

Ja, velkommen til den nye sæson, som nu er godt i gang. Der ligger mange spændende ting og venter på klubbens spillere i denne sæson. Først og fremmest 8-mandsholdturneringen, hvor vi snart skal til at sætte de 4 hold, som vi regner med at stille med i denne sæson. 4-mandsholdturneringen starter også snart. Vi har en spændende venskabsmatch mod Hillerød. En simultan venter også - mod hvem ved vi endnu ikke helt præcist, da vi stadig forhandler med vedkommende. Vi har jo også vore egne turneringer: Monrad- og klubturneringen. Derudover er der efterhånden også et utal af emt'ere, som jeg håber, at mange af klubbens spillere vil deltage i. Så der er nok at se til, og jeg håber at alle vil give et nap med til glæde og gavn for klubben.

Velkommen til en ny sæson !

Venskabsmatch mod Hillerød

Torsdag den 26. september, 1991, kl. 19.30 spiller vi den årlige venskabsmatch mod Hillerød. Det er i år tredje gang denne venskabsmatch arrangeres, og denne gang er det os, der står som værter.

Vi har revanche til gode, idet vi har tabt de to første matcher, henholdsvis 14-11 og 13-12, så der er lagt op til en spændende match, hvor betænkningstiden er den samme, som bliver brugt i 8-mandsholdturneringen. Der spilles over 25 brætter.

Vil du være med, så skriv dig på tilmeldingslisten, der hænger på opslagstavlen. Når tilmeldingsfristen er udløbet, sætter spilleudvalget holdet.

🔊 Fokus på Slutspil 🗨️

Tårnslutspil er nok de sværeste af slutspillene, da der skal uendelig lidt til for at tabe dem. Slutspil med lette officerer kan jo let forfladiges ved, at den ene part kan ofre en officer på de sidste af modstanderens bønder og holde remis. Her følger en studie, der viser, hvor nøjagtigt der skal spilles i tårnslutspil.

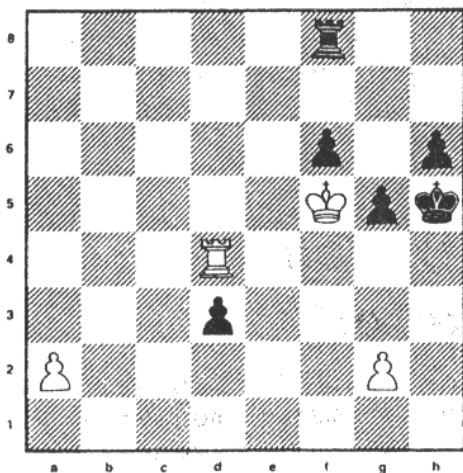

Hvid trækker og vinder.

1.g3(truer med Th4+, gxT; g4+mat), 1.-, Tg8 2.

Tb4(truer nu med Tb1 og mat på h1), 2.-, g4

3.Tb1, Tg5+ 4.Kxf6, Tg6+

5.Kf7, d2(Kg5, Tb5mat og sorts tårn kan jo ikke flyttes på 6. række

p. gr. af Tb5mat el.på Tg5, så Th1mat) 6.a4,

d1d 7.Txd1, Tf6+(hvis nu KxT er sort pat) 8.Kg7,

Tf5(på Tg6+, så Kh7 og sort mister T el. bliver mat) 9.Tb1, Kg5 10.Tb6(ikke Tb5 p. gr. af h5, tårn-

afbytning, a5 og h4 med remis) 10.-, Te5(h5; Tg6mat)

11.Tb5(hvid har nu vundet et tempo) 11.-, Tf5(Kf5;

TxT+, KxT; Kxh6 o.s.v.) 12.TxT+, KxT 13.a5 og vinder.

Mange spillere foretrækker løberparret fremfor to S el. S+L, jaenkelte føler nærmest jorden skride

under dem, hvis ikke de beholder løberne. Det er da også rigtigt, at løberparret er et kraftigt våben, især i åbne stillinger og hvis løberne behersker to nabodiagonaler pegende mod den fjendtlige kongestilling, er de jo uhyggelig farlige. De kan virke på lang afstand i modsætning til springerne, men de er ligesom en sporvogn nødt til at holde sig på skinnerne, hvorimod springerne er mere uberegnelige. Så er der den dårlige løber, som man helst skal undgå. Her er et typisk eksempel hentet fra K.S.U.'s EM-turn.1964, hvor jeg spillede springerparten. Springereren hopper lystigt rundt som det kåde føl over engen, mens løberen lider af klaustrrofobi.

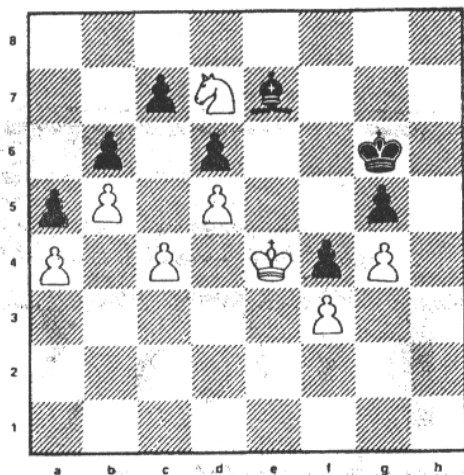

51. Sb8, Kf6 (på Ld8, som nok er bedst, kan hvid benytte trekantmanøvren Ke4-d4-d3-e4 og evt. indskyde Sc6 el. Sd7. Går L i stedet for til f6 el. f8 kommer Sc6 som i partiet) 52. Sc6, Lf8 53. Sd8, Lg7 54. Se6, Kg6 (L til h6 el. h8 dur jo heller ikke) 55. SxL (det hurtigste) 55.-, KxS 56. Kf5, Kf7 57. Kxg5, Ke7 58. Kg6, Kf8 59. Kh7, Kf7 60. g5 o.s.v..

Til slut en lille opgave på næste side.

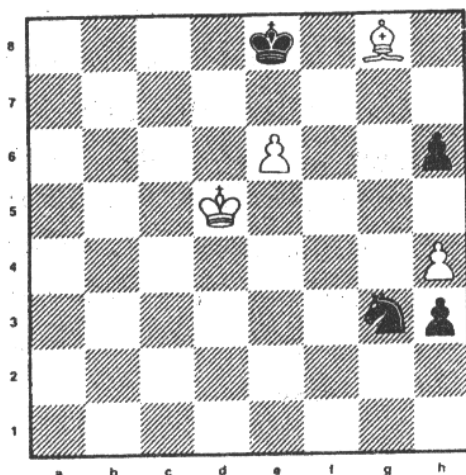

Hvid trækker og holder
remis.

Løsningen bagest i
bladet.

God fornøjelse!

O.E.

Apropos slutspil, så er junioropgaven i SKAK-
BLADET's sept.nr. side 15 meget lærerig!

+++++

GRÆSTED TRÆLASTHANDEL AS

STATIONSVEJ · 3230 GRÆSTED · TLF. 42 29 12 00

S SILVAN

STATIONSVEJ · 3230 GRÆSTED · TLF. 42 29 17 00

- NATURLIGVIS



Nordsjællands Skakunion

Hans Endrup Jacobsen
Margrethevej 7 A
3400 Hillerød
Tlf 42 25 50 64

August 1991.

KLUBSTÆVNE 1991

Birkerød Skakklub og NSU indbyder hermed klubberne i NSU til klubstævne

SØNDAG den 22. september kl. 9.45.

Spillested : Kajerødskolen i Birkerød (bag TEXACO-tanken ved Kongevejen).

Turneringsform :

Turneringen er en holdturnering, der afvikles efter et modificeret Tybjerg-system. Klubber kan deltage med et variabelt antal spillere. For at få præmie skal der dog mindst være 4 deltagere på et klubhold.

Der spilles 5 runder med en betænkningstid på 30 min. pr. spiller til hele partiet.

Tilmelding:

Senest torsdag den 19. september på vedlagte tilmeldingsskema som sendes til:

Kim A. Olsen
Bakkekrogen 21 1. mf.
3460 Birkerød
Tlf. 42 81 42 18

Indskud : 20,- kr som betales på spillestedet.

Præmier : Der er et skakur til de to bedst placerede klubber.
Placering afgøres ved udregning af procentvis score.

Kantine : Forefindes på spillestedet.

Vel mødt i Birkerød søndag den 22. september!

Hans Endrup Jacobsen

Tilmeld jer nu!!

UDFORDRINGSMATCH og STARTFEST

Da 2.-holdet i sidste sæson rykkede op i A-rækken, og da 1.-holdet desværre rykkede ned fra 3. division, mente 2. holdet, at nu må det være på tide at udfordre dette her 1. hold. Som sagt, så gjort. Denne gigantudfordringsmatch finder sted i klubbens lokaler

Lørdag den 28. september, 1991, kl. 13.00.

Efter dette brag af en match må det være tid til at feste, så derfor indbydes alle klubbens spillere med pårørende til en "startfest" (nu da afslutningsfesten ikke blev til noget). Denne finder sted, når ovenstående match er færdig, altså

Lørdag den 28. september, 1991, kl. 18.30

i klubbens lokaler på Græsted Skole.

SKRIV DIG PÅ TIL FESTEN. LISTEN HÆNGER PÅ
OPSLAGSTAVLEN.

Støt vore annoncører - de støtter os!!!



DANSK SKAK UNIONS STØTTEFORENING

Martin Noer

Jordbrovej 9 m.f. · 8200 Århus N · Tlf. 86 16 70 46

REHAU førende i Europa

REHAU er Europas førende producent af polymere produkter til blandt andet bygninger, biler, møbler, kabinetter, kabelfremføringssystemer og elektroindustrien.

I mere end tredive år har REHAU fremstillet PVC-profilssystemer til vinduer og døre i en tidssvarende, vedligeholdelsesfri udformning.



*Vindues
design*

REHAU A/S
Jernbanegade 13
Postbox 254
4000 Roskilde
Telefon 42 36 52 52

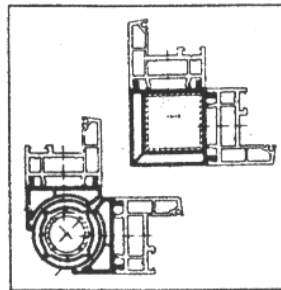
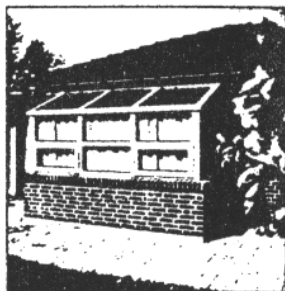
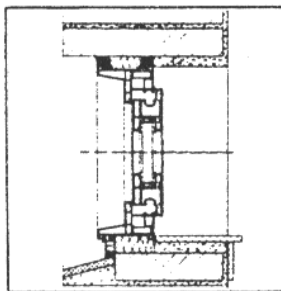
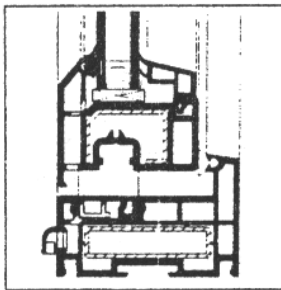
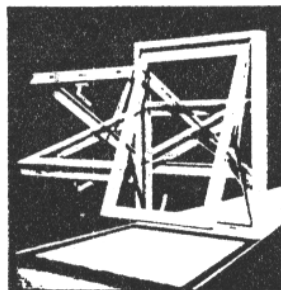

MONRAD

NR	NAVN	DANSK RATING								POINT	PLAC	
			1	2	3	4	5	6	7			
1	BO RASMUSSEN		2	51	037							
2	BERTEL KROG			160	034							
3	MIKAEL SYLVEST		41	8	1/21							
4	JAN NIELSEN		03	351	112							
5	STEFAN LORENTZEN		6	01	111							
6	CARSTEN BENDISEN		5	12	191							
7	PER PETERSEN		80	036	26							
8	CLAUS KJÆRSGÅRD		17	3	9							
9	PER TOPHOLM		101	13	8							
10	JAN PETERSEN		09	14	018							
11	HOLCK KNUDSEN		121/2	190	05							
12	JØRGEN RASMUSSEN		111/2	20	40							
13	PETER AAGAARD		141	9	330							
14	HENRIK NISSEN		013	10	211							
15	POUL NØER		161	170	36							
16	SVEND-ERIK NIELSEN		013	18	35							
17	SØREN B. ANDERSEN		181	115	251							
18	BO NIELSEN		017	16	101							
19	HORTEN L. PETERSEN		20	111	06							
20	PETER V. ANDERSEN		19	12	32							
21	HENRIK N. RASMUSSEN		220	26	014							
22	HANS-HENRIK FISCHER		1	21	250	280						

Kapitalpension

Når De vil beholde
en god levestandard den dag,
De bliver pensioneret.

 **DEN DANSKE BANK**

Støt vore annoncører - de støtter os!!!

**HAR DU HANDELT
I BRUGSEN
TV-CENTRET
eller en anden
af vennerne?**

Spiller ingen rolle - Willy's Radio reparerer gerne apparater, der er købt hos andre, når den normale garanti er udløbet. Og vi får mange nye kunder på denne måde.

Willy's Radio giver 3 måneders garanti på alle reparationer - både materialer, arbejdsløn og kørsel.

WILLY'S RADIO/TV/HI-FI
Vestergade 7, Helsingør - Tlf. (02) 29 40 57

- en god service

Brugsen

*Din nærbutik
hver dag
over 300 discountvarer
til rene netto-priser...*

Brugsen

GRÆSTED

tlf.

42291037

DRAMA I 7 TRÆK.

(Enhver lighed med nulevende skakspillere er tilfældig og på ingen måde tilsigtet af redaktionen.)

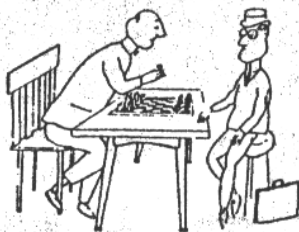

1. e2 - e4 e7 - e5

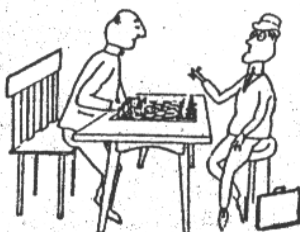

2. Sg1 - f3 d7 - d6

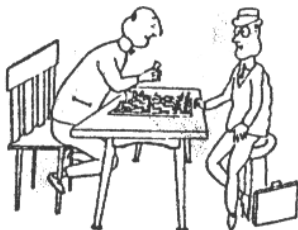

3. Lf1 - c4 Lc8 - g4

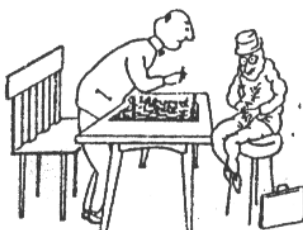

4. Sb1 - c3 g7 - g6



5. Sf3 - e5 Lg4 - Dd1



6. Kc4 - f1 + Ke8 - e7

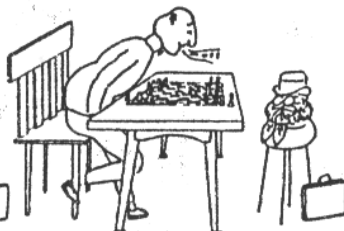

7. Sc3 - d5 + + matt

Trækfølgen kaldes også Legals Mat. Legal var Philidors læremester og han spillede ovenstående parti (imod Saint-Brie) omkring 1750. På tysk hedder matten "Seekadettenmatt".



PAPE-BENONI ?

Til sidste runde i holdturneringen havde jeg en ny ide at afprøve. Det blev mod G. Carlsson fra Brønshøj, 17/3-91.

1.d4 c5 2.d5 h6! Mit 2. træk ser ikke ud

af noget, men er indledning til et skatpt spil, inspireret af Grob's angreb. **3.Sf3 g5!**

Jeg ville også godt have spillet **3.f4 g5!**

4.h3 - Nah, han blev nok bange. **4. - Lg7 5.e4 d6**

6.Sc3 a6 7.a4 sd7 8.Le2 Lxc3+ Denne afbytning ser antipositionel ud. **9.bxc3 Sg6**

10.Sd2 Se5 Pointen bag 8. - Lxc3+ : Sort spiller på de sorte felter (Lg7 ville blive lukket inde). Hvid risikerer en dårlig hvid løber. Partiet fortsatte:

11.a5 b5 12.f3 sh5 13.Kf2 f5 14.exf5 c4, jeg kunne jo ikke slå på f5, men nu bliver hvid's d5 svag.

15.g4 Sf6 16.Se4 Lb7 17.Sxf6+ exf6 18.Dd4 Dc7

19.h4 000 20.h5 Thf8 21.Tdl Sd7 22.Da7 Dc5+

23.Le3 Dxa7 24.Lxa7 Sc5 25.Lxc5 dxc5.

Hvid har en dårlig løber! Hvid er fortabt.

Hans merbonde på K-fløjen er intet værd, mens sort's merbonde på D-fløjen er på spring. Jeg sætter nu mine tårne i e-linien med ideerne -Te5 og -Txd5,

eller -Te3 og -Txc3. Det kan hvid ikke gøre noget imod:

26.d6 Kd7 27.Td2 Tfe8 28.Tel Te5 29.Ldl Tde8

30.Txe5 Txe5 31.Le2 Td5 32.Txd5 Lxd5 33.Ke3 Kxd6

34.f4 gxf4+ 35.Kxf4 Lg2 36.Ldl b4 37.Ke3 Ke5

38.cxb4 cxb4 39.Le2 Ld5 40.Ldl Le4 41.Le2 b3

42.cxb3 cxb3 43.Ld3 Lxd3 44.Kxd3 Kf4 45.Kc3 Kxg4

46.Kxb3 Kxh5 47.Kc4 Kg4 og hvid opgav.

Rasmus Pape maj 1991

P.S.: M. Basman har i år udgivet en **UHYGGELIGT** spændende bog: "The Killer Grob"! Den omhandler

både **1.g4** - og **1.e4 g5** (eller **1.d4 h6 2.e4 g5**).

Han viset sine gevinster mod Nunn, Spielman, Plaskett, Hebden, Tisdall og mange flere. Den er god!



GRÆSTED HOVEDGADE 5
 3230 GRÆSTED
 TELEFON 42 29 27 10

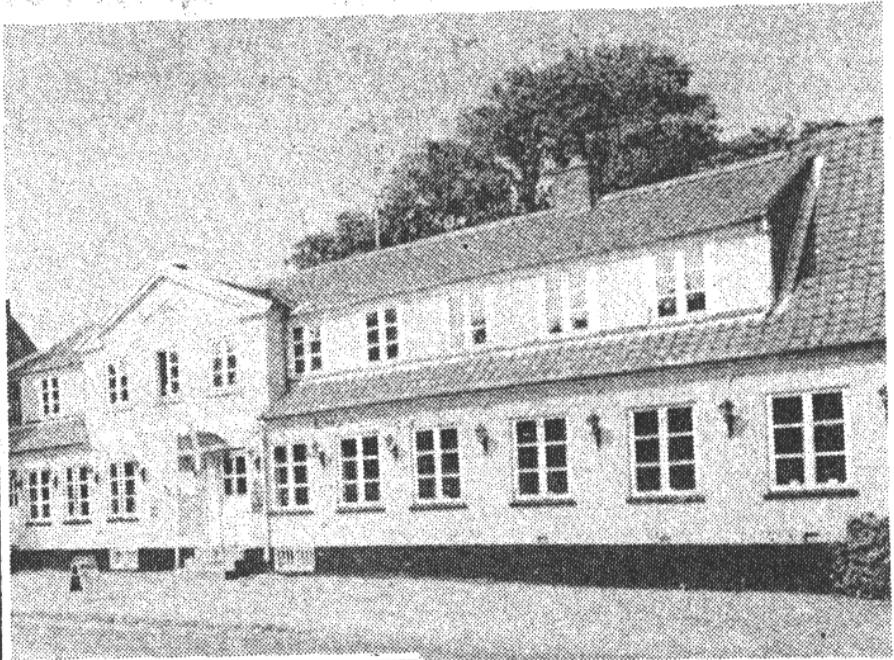

HVER DAG

Rejecocktail ell.
 snitte m/gravad laks
 Entre Cote Bordelaise
 ell. helstegt oksehøjreb
 m/bearnaise

2 retter kr. **98.-**

Stegte ål

ad libitum
 m/flødestv.
 kartofler

kr. **98.-**

SELSKABER
 TOTAL-
 ARRANGEMENTER



**Du
spiller ud
og vi
spiller med...**



Lokalbanken i Helsingør

- din egen bank

Rundinsvej 4, 3200 Helsingør. Telf: 48 79 67 00



Løsning på slutspilopgaven

1.e7,Kxe7. På h2 følger Ke6 og mat i næste træk med Lf7. 2.Ke5,h2 3.Ld5,h1D 4.LxD,SxL 5.Kf5,Kf7 6.Kg4. Hvid truer med Kf3, hvorefter S er fanget og remis sikker. Derfor 6.-,Sf2+ 7.Kh5,Kg7, pat.

Kapitalpension

Når De vil beholde
en god levestandard den dag,
De bliver pensioneret.



DEN DANSKE BANK

Skakklubben Nordkalotten aktivitetsplan 1991-92

August

- 8. Klubmesterskab - lyn
- 15. Klubaften
- 22. Abningstematurnering
- 29. 1. runde Monrad

September

- 5. 2. runde Monrad
- 12. 3. runde Monrad
- 19. Klubaften
- 26. Venskabsmatch, Hillerød

Oktober

- 3. 4. runde Monrad
- 10. 5. runde Monrad
- 17. Lukket - Efterårsferie
- 24. Simultan
- 27. 1. holdet - 8-mand - 1.r.
- 31. 8-mand - 1.r.

November

- 7. 6. runde Monrad
- 14. Klubaften
- 17. 1. holdet - 8-mand - 2.r.
- 21. 8-mand - 2.r.
- 28. 7. runde Monrad

December

- 5. Klubaften
- 8. 1. holdet - 8-mand - 3.r.
- 12. 8-mand - 3.r.
- 19. Klubaften - juleholdlyn
- 26. Lukket - juleferie

Januar

- 2. Lukket - juleferie
- 9. 1. runde klubturnering
- 12. 1. holdet - 8-mand - 4.r.
- 16. 8-mand - 4.r.
- 23. 2. runde klubturnering
- 30. 3. runde klubturnering

Februar

- 2. 1. holdet - 8-mand - 5.r.
- 6. 8-mand - 5.r
- 13. Lukket - vinterferie
- 20. Hængepartier/klubaften
- 23. 1. holdet - 8-mand - 6.r.
- 27. 8-mand - 6.r.

Marts.

- 5. 4. runde klubturnering
- 12. 5. runde klubturnering
- 15. 1. holdet - 8-mand - 7.r.
- 19. 8-mand - 7.r.
- 26. Hængepartier/klubaften

April

- 2. 6. runde klubturnering
- 9. Hængepartier/klubaften
- 16. Lukket - Påskeferie
- 23. Hængepartier/klubaften
- 30. Hængepartier/klubaften

Maj

- 7. 7. runde klubturnering
- 14. Hængepartier/klubaften
- 21. Generalforsamling
- 28. Lukket - Kristi Himmelfart

Juni

- 4. Holdlyn/afslutning

N O R D K A L O T T E N

*Vi spiller på Græsted Skole
torsdage kl. 19.30 i fællesrum A*

*Alle interesserede er velkomne
telefon 42 29 32 01*

(JUNIORTRÆNING KL. 18.30)

Klubledelse:

Formand:	Niels Kløve	42	29	22	74
Næstformand:	Henrik Nissen	42	29	23	12
Kasserer:	John Grove	42	29	20	23
Sekretær:	Martin Noer	86	16	70	46
Bestyrelsesmedlem:	Ove Esser	49	71	97	24
Juniorrepræsentant:	Morten L. Pedersen	48	79	69	48
Materialeforvalter:	Claus Kjærsgård	47	38	47	20
Økonomiudvalg:	Niels Kløve	42	29	22	74
	John Grove	42	29	20	23
Spilleudvalg:	Niels Kløve	42	29	22	74
	Martin Noer	86	16	70	46
	Søren B. Andersen	48	79	50	68
Bladudvalg:	Finn Hansen	48	79	55	27
	Ove Esser	49	71	97	24
	Morten L. Pedersen	48	79	69	48
Turneringsledelse:	Niels Kløve	42	29	22	74
	Martin Noer	86	16	70	46
	Søren B. Andersen	48	79	50	68
Juniortræner:	Jan Nielsen	48	79	62	23
PR:	Henrik Nissen	42	29	23	12
EMT-tilmelding:	Niels Kløve	42	29	22	74
Holdkoordinator:	Ove Esser	49	71	97	24
Festudvalg:	Jan Nielsen	48	79	62	23
	Carsten Bendtsen	48	79	78	85